

XLIII

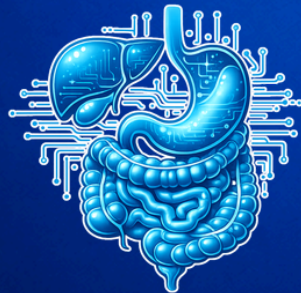

CONGRESO INTERNACIONAL DE LA SOCIEDAD DE GASTROENTEROLOGÍA DE NUEVO LEÓN.

CIENCIA QUE TRASCIENDE, MEDICINA QUE TRANSFORMA.



6 - 8

AGOSTO

2026

PROGRAMA ACADÉMICO

SEDE



Escuela de Gobierno y
Transformación Pública
Tecnológico de Monterrey



CONGRESIONAL®
ESPECIALISTAS EN EVENTOS MÉDICOS



congresogastronl.com



[GASTRONUEVOLEON](#)



[SOCIEDADGASTRONUEVOLEON](#)



[SOCIEDADGASTRONUEVOLEON](#)



[GASTRONUEVOLEON](#)



07:00 **Registro.**

07:30 **Simposio desayuno patrocinado por Avant Santé. Cupo limitado a 50 personas.**

Módulo I. Endoscopia I: Avances y controversias en endoscopia digestiva

Coordinador: Dr. Omar David Borjas Almaguer

09:00 **Uso de la IA en endoscopia digestiva:
¿lista para su prime time?** **Dr. Octavio Aguilar
Nájera**

09:20 **Anticoagulación en endoscopia:
¿amigo o enemigo?** **Dr. Sergio Zepeda
Gómez** 

09:40 **Manejo de las estenosis esofágicas en 2026.** **Dra. Angélica
Hernández Guerrero**

10:00 **Sesión de preguntas y respuestas.**

Conferencia Magistral:
10:15 **Cardiogastroenterología práctica: problemas que
cambian conductas.** **Dr. Octavio Aguilar
Nájera**

10:45 **Receso.**

Modulo II. Hígado I: Aplicaciones prácticas en la hepatología

Coordinador: Dr. Alejandro Tovar Durán

11:00 **Baveno VIII: cambios 2026.** **Dr. Juan Carlos García-
Pagán** 

11:20 **Puede la semaglutida proteger el sistema vascular
en obesidad y diabetes.** **Dr. Francisco Javier
Bosques Padilla**

11:40 **Tratamiento actual del hígado graso asociado a MASLD.** **Dr. Nahum Méndez
Sánchez**

12:00 **Colangitis biliar primaria. Hacia un nuevo paradigma en
su manejo.** **Dra. Alma Kuljacha
Gastélum**

12:20 **Sesión de preguntas y respuestas.**

12:35 **Inauguración.**

12:50 **Corte de listón en área comercial.**

13:00 **Simposio comida patrocinado por Prometis Pharma. Cupo limitado a 50 personas.**

13:00 **Receso.**





Módulo III. Páncreas I: El órgano ignorado e incomprendido

Coordinador: Dr. Jaime Raúl Zúñiga Noriega

15:00	Las 24 horas lo cambian todo: manejo de la pancreatitis aguda en 2026.	Dr. Jorge Hernández Calleros
15:20	¿Qué hacer cuando se encuentra un quiste en el páncreas?	Dr. Joel Omar Jáquez Quintana
15:40	Insuficiencia pancreática exocrina: la gran olvidada.	Dr. Mario César Peláez Luna
16:00	Sesión de preguntas y respuestas.	
16:20	Conferencia Magistral: Ultrasonido endoscópico diagnóstico: de ver lesiones a cambiar decisiones terapéuticas.	Dr. José Daniel Marroquín Reyes 

Módulo IV. Enfermedad inflamatoria intestinal a la carta

Coordinadora: Dra. Azalia Yuriria Ruiz Flores

16:50	El papel del ultrasonido intestinal (IUS) como herramienta de monitoreo en el consultorio: ¿el nuevo estándar?	Dr. Adrián Antonio Negreros Osuna
17:10	Manejo de la paciente con EII en edad fértil: seguridad de biológicos durante el embarazo y la lactancia.	Dr. Manuel Alejandro Martínez Vázquez
17:30	Receso.	
17:50	Vacunación y prevención de infecciones en el paciente inmunosuprimido por EII: lo que debemos vigilar.	Dr. Eduardo Pérez Alba
18:10	Mitos y realidades de la dieta en EII: ¿existe una dieta antiinflamatoria con evidencia científica?	Dr. Alexandro Atilano Díaz
18:30	Falla a biológicos: ¿cuándo optimizar dosis y cuándo cambiar de mecanismo de acción?	Dra. Ylse Gutiérrez Grobe
18:50	Sesión de preguntas y respuestas.	





CURSO DE **GASTROENTEROLOGÍA PEDIÁTRICA**

Coordinador: Dr. Sergio Javier Fernández Ortiz

- | | | | |
|-------|--|--|--|
| 09:00 | | El dilema del lactante: ¿alergia a la proteína de leche de vaca (APLV) o reflujo fisiológico? | Dra. Laura Esther Flores Fong |
| 09:20 | | Estreñimiento funcional: de la desimpactación al manejo conductual. | Dra. Carolina Elizabeth Sánchez López |
| 09:40 | | Enfermedad celíaca y trastornos relacionados con el gluten en niños. | Dr. Miguel Ángel Vichido Luna |
| 10:00 | | Microbiota y el uso de probióticos: ¿qué cepa y para qué síntoma? | Dr. Óscar Tamez Rivera |
| 10:20 | | El auge de la esofagitis eosinofílica (EoE) en pediatría. | Dr. Ulises Leal Quiroga |
| 10:40 | | Sesión de preguntas y respuestas. | |
| 11:00 | | Receso. | |
| 11:20 | | Taller: impacto de las fórmulas lácteas y fortificadores en el crecimiento infantil: de la valoración antropométrica a la práctica clínica. | ENC Jimena Fuentes Cummings |
| 12:20 | | Preguntas al experto. | |
| 12:50 | | Taller: errores innatos de metabolismo: manejo clínico y prescripción de fórmulas especiales. | ENC Karla Alejandra Serrato Sánchez |
| 13:50 | | Preguntas al experto. | |
| 14:30 | | Clausura. | |





**XLIII CONGRESO INTERNACIONAL DE LA
SOCIEDAD DE GASTROENTEROLOGÍA DE
NUEVO LEÓN.**

CIENCIA QUE TRASCIENDE, MEDICINA QUE TRANSFORMA.

CÓCTEL

— ← DE → —

BIENVENIDA

 A PARTIR DE LAS
7:00PM A 9:00PM

Hospital Angeles
VALLE ORIENTE 

 Torre de Especialidades Médicas

 Hospital Angeles Valle Oriente.
Piso 6.



NETWORKING
DE ALTO NIVEL



CONVIVENCIA
ENTRE COLEGAS



BIENVENIDA A UNA
EXPERIENCIA
CIENTÍFICA ÚNICA

Confirmación por
WhatsApp al 81 1279 4637



CONGRESIONAL®
ESPECIALISTAS EN EVENTOS MÉDICOS



07:00 **Registro.**

07:30 **Simposio desayuno patrocinado por Johnson & Johnson. Cupo limitado a 50 personas.**

Módulo V. Neurogastroenterología para todos

Coordinador: Dr. José Luis Herrera Elizondo

09:00 **SIBO e IMO: ¿enfermedad o mecanismo?**

**Dr. Paulo César
Gómez Castaños**

09:20 **Estándar de diagnóstico y tratamiento en
estreñimiento crónico.**

**Dr. Francisco Alejandro
Félix Téllez**

09:40 **Probióticos en padecimientos gastrointestinales:
¿mito, realidad o ficción?**

**Dr. Paulo César Gómez
Castaños**

10:00 **Receso.**

Módulo VI. Controversias en endoscopia avanzada

Coordinador: Dr. José Francisco Rubio Arce

10:20 **Manejo de la vía biliar: ¿CPRE o ultrasonido
endoscópico (EUS)?**

**Dr. Omar David Borjas
Almaguer**

10:40 **POEM vs. Miotomía de Heller: ¿el fin de la cirugía
para la acalasia?**

**Dr. Sergio Alejandro
Sánchez Luna**

11:00 **Sutura endoscópica y gastroplastia: ¿endoscopia vs.
cirugía bariátrica?**

**Dr. Sergio Alejandro
Sánchez Luna**

11:20 **Sesión de preguntas y respuestas.**

11:30 **Conferencia Magistral: Estado del arte en la disección
endoscópica de mucosa.**

**Dr. Ángel Ricardo Flores
Rendón**

Módulo VII. Patología esofagogástrica

Coordinador: Dr. Raúl Alberto Jiménez Castillo

12:00 **Eructos supragástricos y rumiación.**

Dr. Marcelo F. Vela



12:20 **Esofagitis eosinofílica: ¿dieta, fármacos o ambos?**

**Dr. Josealberto Sebastiano
Arenas Martínez**

12:40 **Esófago de Barrett: ¿vigilar o ablacionar?**

**Dr. Josealberto Sebastiano
Arenas Martínez**

13:00 **Sesión de preguntas y respuestas.**

13:10 **Simposio comida patrocinado por EMEQR. Cupo limitado a 50 personas.**

13:10 **Receso.**





Módulo VIII. Hepatología práctica

Coordinadora: Dra. Alma Kuljacha Gastélum

15:00	Cirrosis compensada: el nuevo objetivo de la "reversión" de la fibrosis.	Dr. Nicolás Joaquín Fernández Pérez
15:20	El eje intestino-hígado y la microbiota: ¿realidad terapéutica o promesa?	Dr. José Antonio Velarde Ruiz Velasco
15:40	Salud ósea y sarcopenia: las complicaciones "invisibles" del hígado.	Dr. Edgar Santino García Jiménez

Módulo IX. Las verdades incómodas del estómago

Coordinador: Dr. Alberto Casillas Romo

16:00	Infección por helicobacter pylori: ¿tratamiento universal o selectivo?	Dr. Francisco Javier Bosques Padilla
16:20	Gastritis crónica y atrofia: ¿podemos revertir el camino al cáncer?	Dra. Alejandra Noble Lugo
16:40	Uso crónico de IBP: ¿cuándo debemos retirarlos?	Dr. José Luis Tamayo de la Cuesta
17:00	Sesión de preguntas y respuestas.	
17:10	Conferencia Magistral: evaluación y manejo de síntomas refractarios a la supresión de ácido.	Dr. Marcelo F. Vela 
17:40	Receso.	

Módulo X. Coloproctología: Del síntoma funcional al desafío oncológico

Coordinador: Dr. José Alberto González González

18:00	Cribado de cáncer colorrectal (CCR): ¿a qué edad empezamos en México?	Dr. Germán Calderillo Ruiz
18:20	Pólipos complejos: ¿endoscopia o resección quirúrgica?	Dr. Isaac Bartnicki Navarrete
18:40	Revisión actualizada en síndrome de intestino irritable y los nuevos criterios de Roma V.	Dr. Oscar Tatsuya Teramoto Matsubara
19:00	Sesión de preguntas y respuestas.	





**XLIII CONGRESO INTERNACIONAL DE LA
SOCIEDAD DE GASTROENTEROLOGÍA DE
NUEVO LEÓN.**

CIENCIA QUE TRASCIENDE, MEDICINA QUE TRANSFORMA.
6 al 8 de Agosto del 2026

VIERNES 07 DE AGOSTO 2026



TALLER DE NUTRICIÓN CLÍNICA

APRENDIENDO NUTRICIÓN EN BASE A CASOS

Coordinadora: ENC Joani Gleason Verdiguel

09:00



**Más allá del IMC: manejo del paciente
críticamente desnutrido.**

**ENC Judith Soto
Bustamante**

09:20



**Más allá de la sonda: implementación y
optimización de la terapia enteral.**

**ENC Fernanda de la
Peña Coronado**

09:40



**El impacto pronóstico de la valoración
nutricional y físico-funcional del paciente
con cirrosis.**

**ENC Hugo Alberto
Quiroz Velasco**

10:00



**Trastornos de la interacción intestino-
cerebro refractarios: abordaje médico-
nutricional más allá de FODMAP.**

**ENC Josué Israel Díaz
Torres**

10:20



**Inmunonutrición en la enfermedad
inflamatoria intestinal: abordaje médico-
nutricional avanzado.**

**ENC Joani Gleason
Verdiguel**

10:40



Sesión de preguntas y respuestas.

CONECTA • APRENDE • TRANSFORMA



congresogastron.com



[GASTRONUEVOLEON](#)



[SOCIEDADGASTRONUEVOLEON](#)



[SOCIEDADGASTRONUEVOLEON](#)



[GASTRONUEVOLEON](#)



08:30 Registro.

Módulo XI. Temas emergentes

Coordinador: Dr. Miguel Adrián Escobedo Belloc

09:00	Hepatocarcinoma y MASLD. El enigma del carcinoma sin cirrosis.	Dra. Graciela Elia Castro Narro
09:20	P-CABs vs IBP: ¿estamos ante un cambio de paradigma en el tratamiento de la enfermedad por reflujo erosiva?	Dr. Gustavo de Jesús Torres Barrera
09:40	Nuevas fronteras en el diagnóstico de la acalasia y gastroparesia: de la manometría de alta resolución al EndoFLIP.	Dra. Celina Rodríguez Leal
10:00	Sesión de preguntas y respuestas.	
10:10	Conferencia Magistral: nuevos objetivos farmacológicos y farmagenómicos en los tratamientos del MASLD y MASH.	Dr. Leonardo Guadalupe Mancillas Adame
10:40	Receso.	

Módulo XII. El intestino delgado y sus misterios

Coordinadora: Dra. Roxana Prevost Bustamante

11:00	Enteropatía por AINEs: el daño invisible.	Dr. Rafael Castañeda Sepúlveda
11:20	Enfermedad celíaca y sensibilidad al gluten no celíaca: ¿moda o realidad?	Dr. Juan Antonio Martínez Segura
11:40	Malabsorción y diarrea crónica: el papel de la biopsia.	Dr. Omar Edel Trujillo Benavides
12:00	Sesión de preguntas y respuestas.	

Módulo XIII. Gastro-IA: ¿Copiloto o reemplazo? El impacto real de los algoritmos en la sala de endoscopia

Coordinadora: Dr. Manuel Alejandro Cornejo Gutiérrez

12:10	Detección de pólipos asistida por computadora (CAdE y CAdx).	Dr. Fernando Contreras Peña 
12:30	La inteligencia artificial más allá del colon.	Dr. Aurelio López Colombo
12:50	Premiación de Carteles.	
13:10	Clausura.	

